

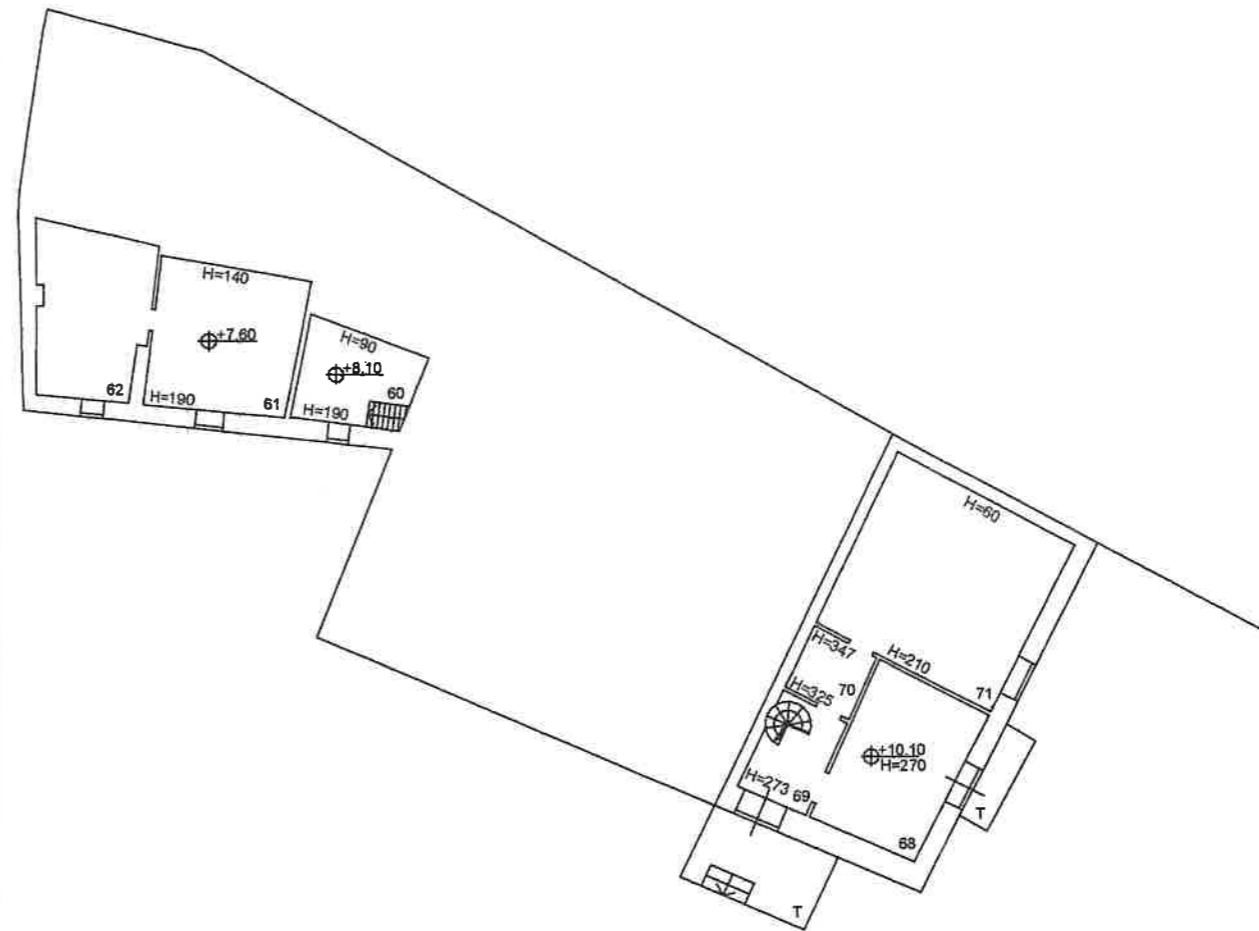

REPUBBLICA DI SAN MARINO  
CATASTO FABBRICATI

Foglio 29	Via o località via Contrada S. Antonio	n.ri: 71
Particella 261	via --- via ---	n.ri: --- n.ri: ---
Data 24-08-2012	Tecnico arch. Dario Console (045)	
Scheda N. 2092A	Timbro e firma	

PLANIMETRIA SCALA 1:1000

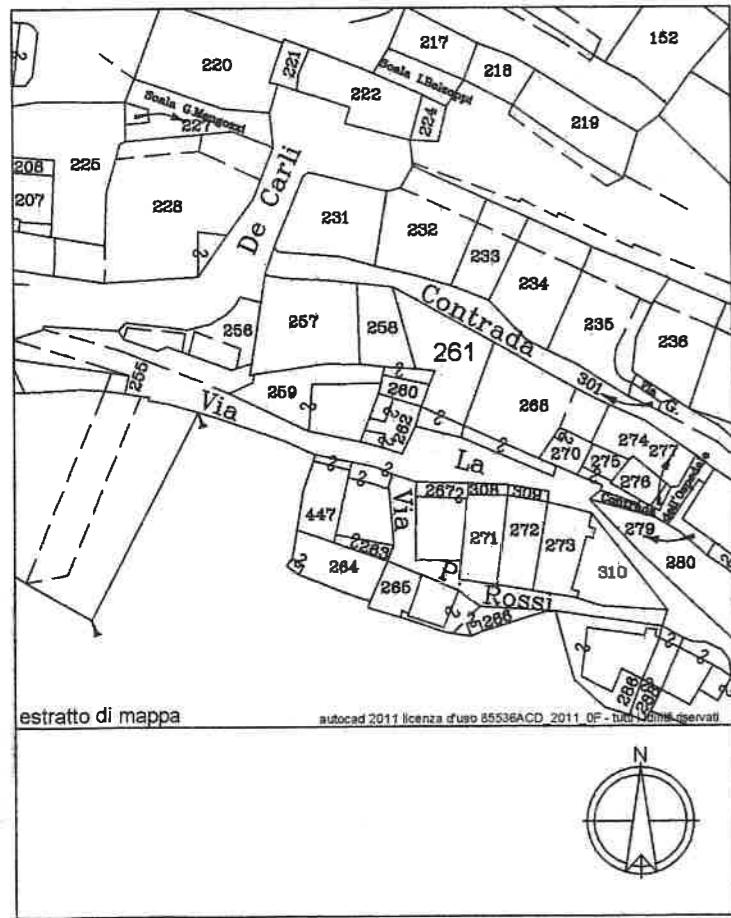



REPUBBLICA DI SAN MARINO  
CATASTO FABBRICATI

Foglio	Via o località	n.r.
29	via Contrada S. Antonio	10
Particella	via	n.r.
261	via	n.r.
Scheda N.	Accertamento U.T.C.	
2091A	29-10-2014	

Repubblica di San Marino  
UFFICIO TECNICO DEL CATAS

11 FEB 2015

Imposta di bollo assolta in modo virtuale  
e diretto ai fini fiscali  
Stipula N° 18683 del 11. 2. 15

PLANIMETRIA SCALA 1:1000

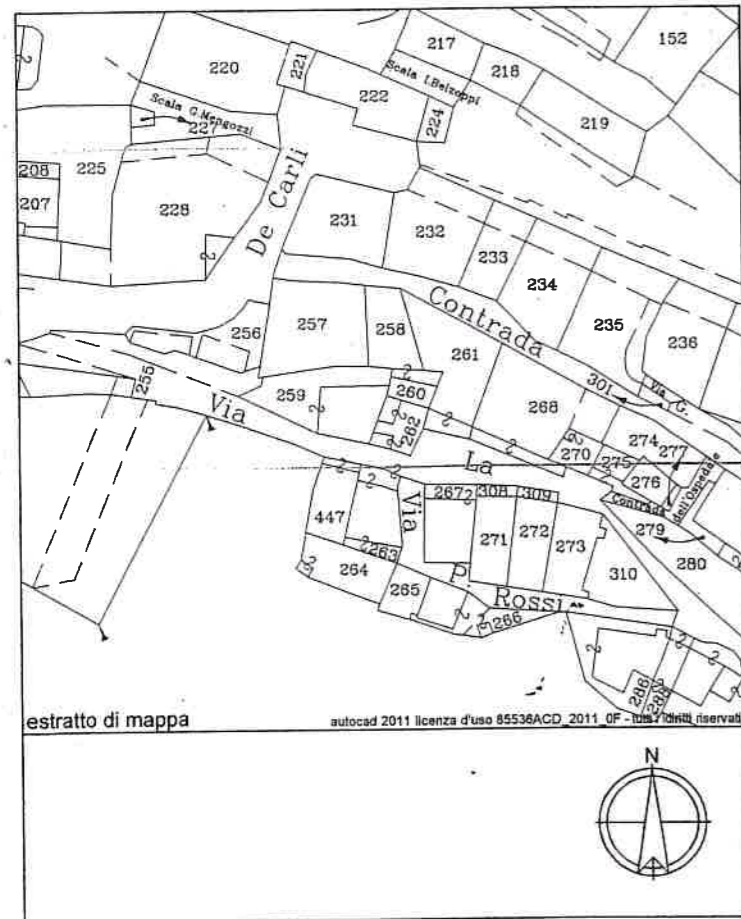



REPUBBLICA DI SAN MARINO  
CATASTO FABBRICATI

Foglio 29	Via o località via Contrada S. Antonio	n.ri: 71
Particella 261	via --- via --- via ---	n.ri: --- n.ri: --- n.ri: ---
Data 24-08-2012	Tecnico arch. Dario Console (045)	
Scheda N. 2092A	Timbro e firma	

PLANIMETRIA SCALA 1:1000

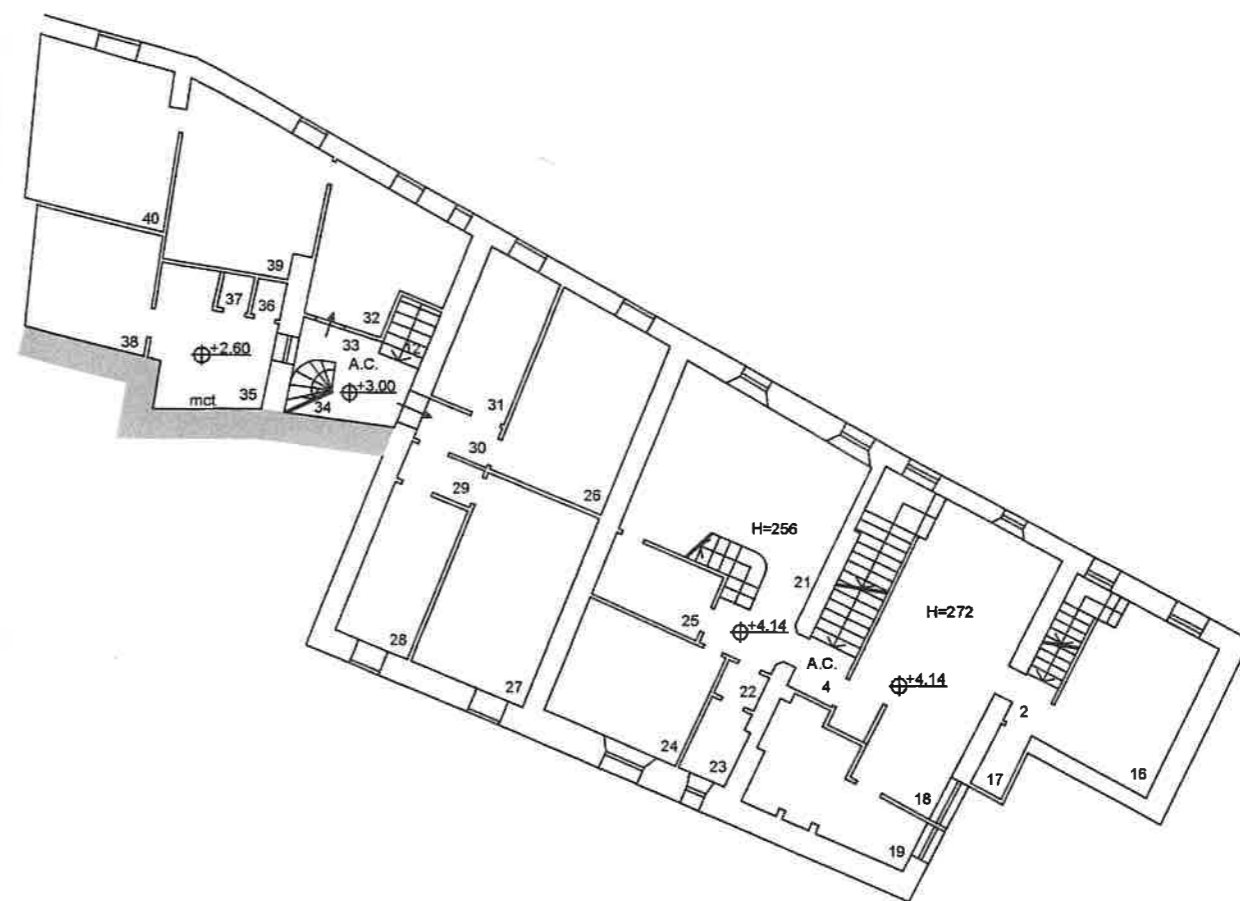
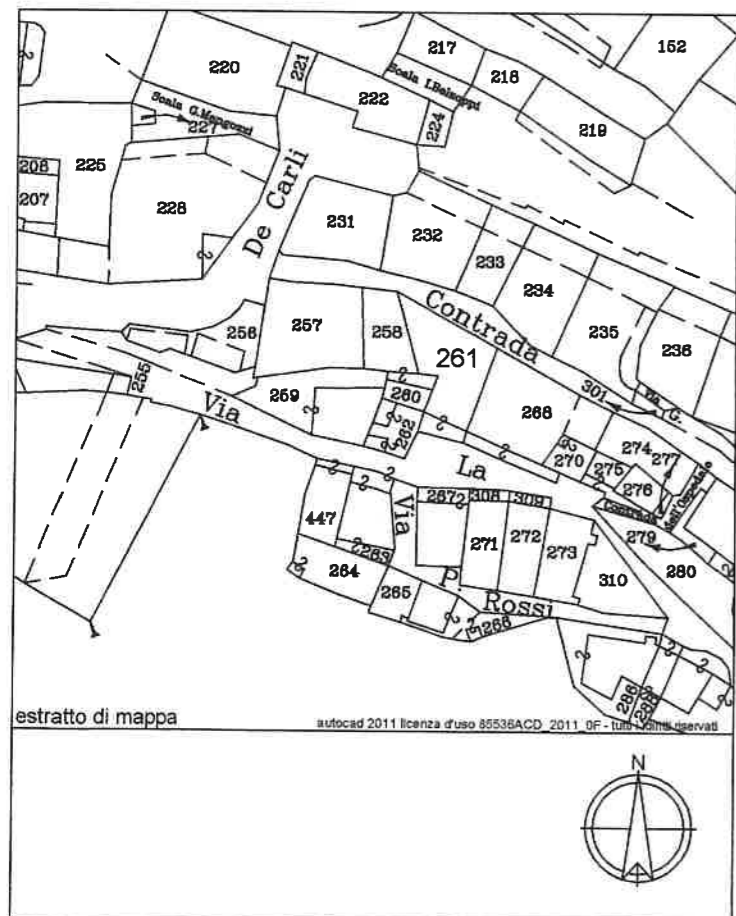



REPUBBLICA DI SAN MARINO

CATASTO FABBRICATI

Foglio 29	Via o località via Contrada S. Antonio	n.ri: 71
Particella 261	via --- via --- via ---	n.ri: --- n.ri: --- n.ri: ---
Data 24-08-2012	Tecnico arch. Dario Console (045)	
Scheda N. 2092A	Timbro e firma	

PLANIMETRIA SCALA 1:1000

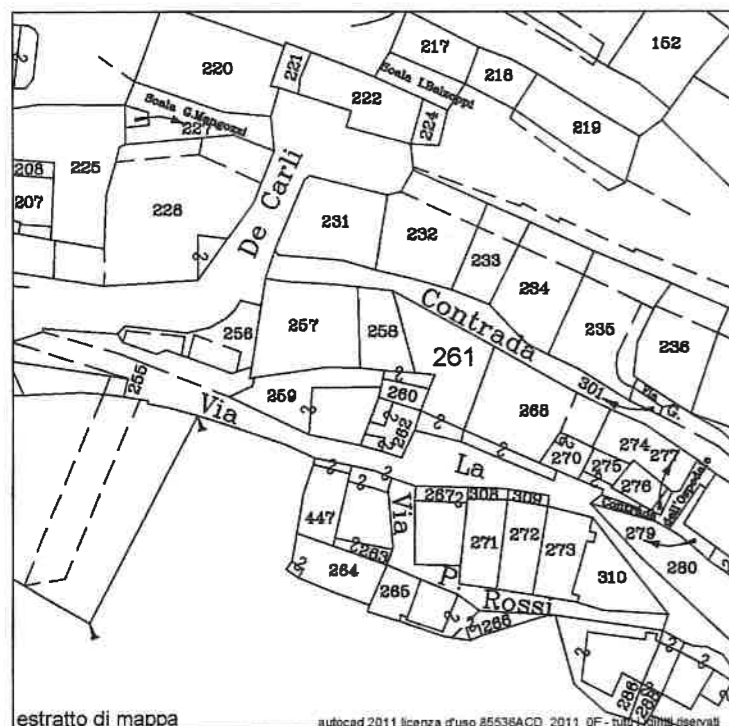

estratto di mappa

autocad 2011 licenza d'uso 25536ACD\_2011\_GF - tutti i diritti sono riservati

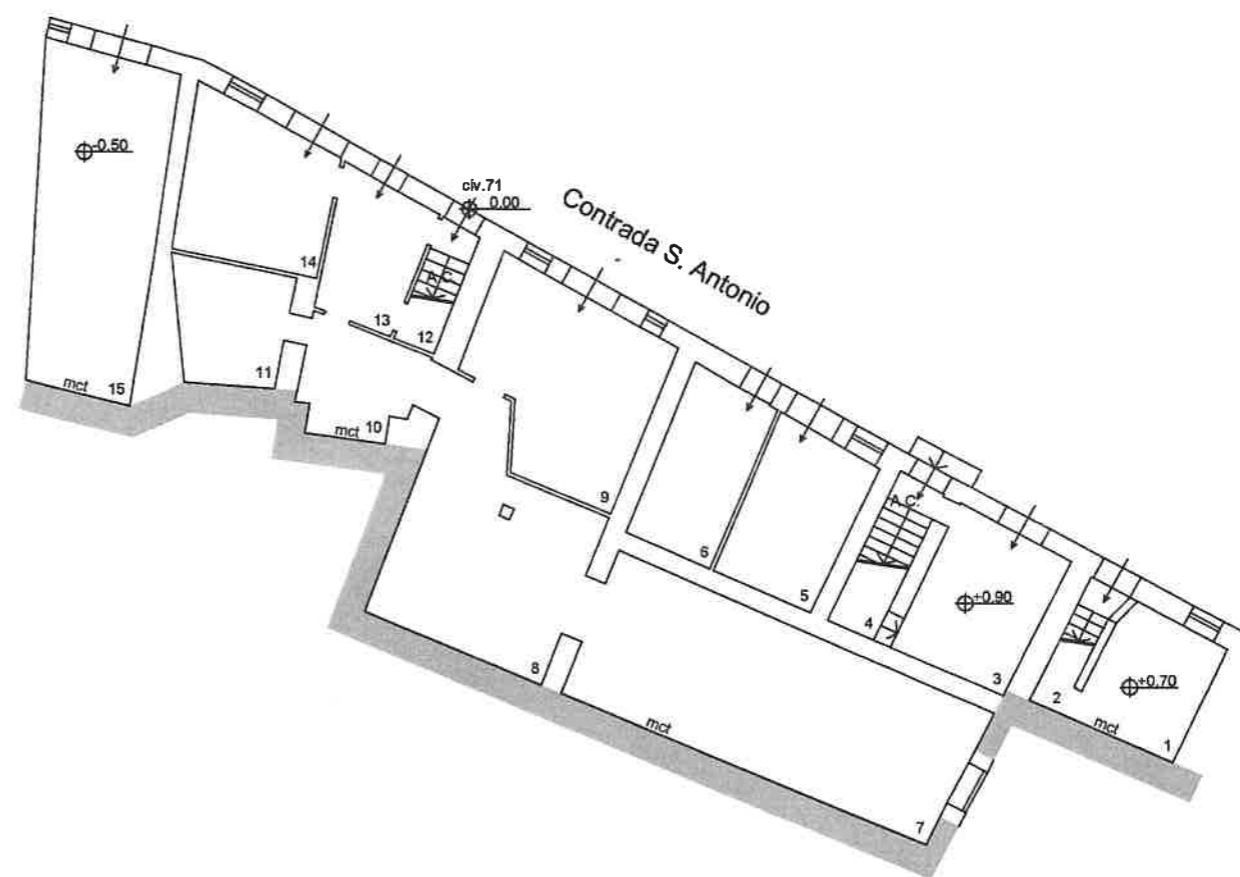

P. T. SCALA 1:200